

ZSC | IT2040034 | VALLE
D'ARIGNA E' GHIACCIAIO
DI PIZZO DI COCA

- LEGENDA**
- Confine comunale
 - TESSUTO URBANO CONSOLIDATO (PUR)**
 - Perimetro del Tessuto urbano consolidato
 - Perimetro dei Nuclei di antica formazione - NAF
 - Ambiti del Tessuto urbano consolidato**
 - A prevalente destinazione residenziale
 - A prevalente destinazione produttiva
 - Modalità di attuazione speciali nel Tessuto urbano consolidato**
 - Area soggetta ad intervento preventivo/convenzionato
 - AREE PER SERVIZI, ATTREZZATURE E IMPIANTI**
 - Attrezzature di interesse comune [art. 7]
 - As - Attrezzature e servizi amministrativi e culturali
 - Ar - Attrezzature religiose
 - As - Attrezzature sanitarie, assistenziali, ospedaliere
 - Area verdi attrezzate e per attività sportive e ricreative [art. 8]
 - Vps - Aree destinate al verde pubblico attrezzato
 - Vps - Aree ed attrezzature per attività sportive
 - Area per la sosta dei veicoli [art. 9]
 - P - Parcheggi pubblici
 - Pp - Parcheggi privati ad uso pubblico
 - Attrezzature civiltari [art. 10]
 - Cim - Cortili
 - AREE ED ATTREZZATURE PER LA MOBILITÀ (CAPO VII)**
 - St - Infrastrutture stradali in previsione
 - Mc - Marciapiedi e piste ciclistiche
 - ATTREZZATURE TECNOLOGICHE ED IMPIANTI (CAPO VIII)**
 - En - Impianti per la produzione di energia
 - RETE PORTANTE DEI SENTIERI E DELLE CICLABILI**
 - S - Sentiero Valtellina
 - S - Sentiero etnografico
 - Previsioni del Pds**
 - Area per servizi, attrezzature tecnologiche, impianti e viabilità in previsione
 - Realizzazione di una nuova piazza
 - AREE ED EDIFICI DESTINATI ALL'AGRICOLTURA**
 - Ambiti agricoli (PUR)
 - Ambiti agricoli soggetti ad AS (Dsp)
 - Strutture destinate alla zootecnia (PUR (cap. 14 Regolamento Locale di Igione)
 - Interventi convenzionati in ambito agricolo [art. 14]
 - AMBITI DI TRASFORMAZIONE - AT (Dsp)**
 - A prevalente destinazione d'uso produttiva
 - AREE NON SOGGETTE A TRASFORMAZIONE URBANISTICA (PUR)**
 - Aree e corpi idrici
 - Aree estrattive e impianti di lavorazione (neri)
 - INTERVENTI DI QUALIFICAZIONE PAESAGGISTICA (Dsp - PUR)**
 - Tutele delle viste e dei conti visuali sensibili
 - Viste attive dinamiche
 - Viste attive statiche
 - Viste passive
 - Conti ottici e visuali
 - Diradamenti arborei e pulizia del bosco
 - PREVISIONI SOVRACOMUNALI**
 - Tutele paesaggistiche del PTCF
 - Collegamenti funzionali alla rete ecologica [art. 11 NGA PTCF]
 - Varchi o corridoi paesistico-ambientali [art. 12 NGA PTCF]
 - Aree di naturalità fluviale [art. 13 NGA PTCF]
 - Ambiti agricoli strategici [art. 43 NGA PTCF]
 - Boschi non trasformabili (PIF CMV Sondrio) (PIF Parco Orobie Valtellinesi)
 - Previsioni infrastrutturali di interesse regionale: nuova SSM [art. 50 NGA PTCF]
 - Tracciato fuori terra
 - Tracciato in galleria
 - Tracciato su viadotto
 - Composti di salvaguardia di 100m delle previsioni infrastrutturali [art. 51 NGA PTCF]
 - Area protette e Siti Rete Natura 2000 | nodi della Rete ecologica provinciale [art. 11 NGA PTCF]
 - Parco Regionale delle Orobie Valtellinesi (LR 57/1989)
 - Zona Speciale di Conservazione | ZSC IT2040034
 - Zone di Protezione Speciale | ZPS IT2040401

COMUNE DI CASTELLO DELL'ACQUA
Provincia di Sondrio

PGT - VARIANTE GENERALE '21
PIANO DEI SERVIZI

S.1B - Servizi, attrezzature, impianti
Luglio 2022

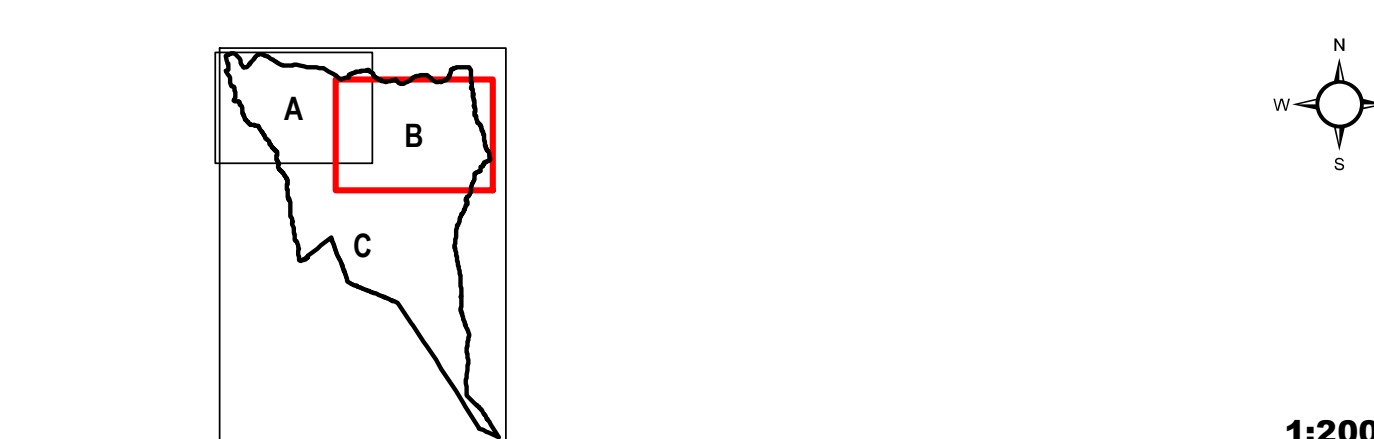

ADOTTATO con DCC n. 42 del 28.12.2021
APPROVATO con DCC n. 24 del 26.07.2022
PUBBLICATO SUL BURL con DCR n. ___ del ___

Sindaco
ANDREA PELLERANO
Vicesindaco
RENATO GREGORINI
Assessore comunale
SARA MARCHETTI

Progettisti
MASSIMO SPINELLI | pianificatore territoriale
Via Venezia n. 32 - 23100 Sondrio (SO)
tel. +39 323 350412 | mail: mspinelli@gnat.com | skype: mspinelli85

LAB ET
MICHELA GADALDI | architetto
Via Firenze n. 34 - 23023 Pianello (SO)
tel. +39 323 688242 | mail: michela.gadaldi@labet.it | skype: michela.gadaldi